

ESPECIFICAÇÕES DE REVESTIMENTO - CÓDIGO DE ACABAMENTOS

| PI | PISO |
|----|--|
| A | Concreto desempenado, Alisado. |
| B | Deck de madeira, lixado e pintado. |
| C | Piso Cerâmico, Porcelanato 60x60cm acetinado - Cor: Branco |

| PA | PAREDE |
|----|--|
| F | Pintura Acrílica Cor: Branco Gelo Semi-Brilho (cofirmar cor Arq. UFSM) |
| G | Pintura acrílica até o teto. |
| H | Azulejo PI-4 30x40cm até 1,60m e pintura acrílica até o teto. |
| I | Azulejo PI-4 30x40cm até o teto. |

| FO | FORRO |
|----|---|
| J | Forro de PVC modular, acetinado, cor: branco 100%. |
| k | Estrutura de madeira envernizada, com cobertura de policarbonato alveolar 10mm, translúcido cor: bronze |

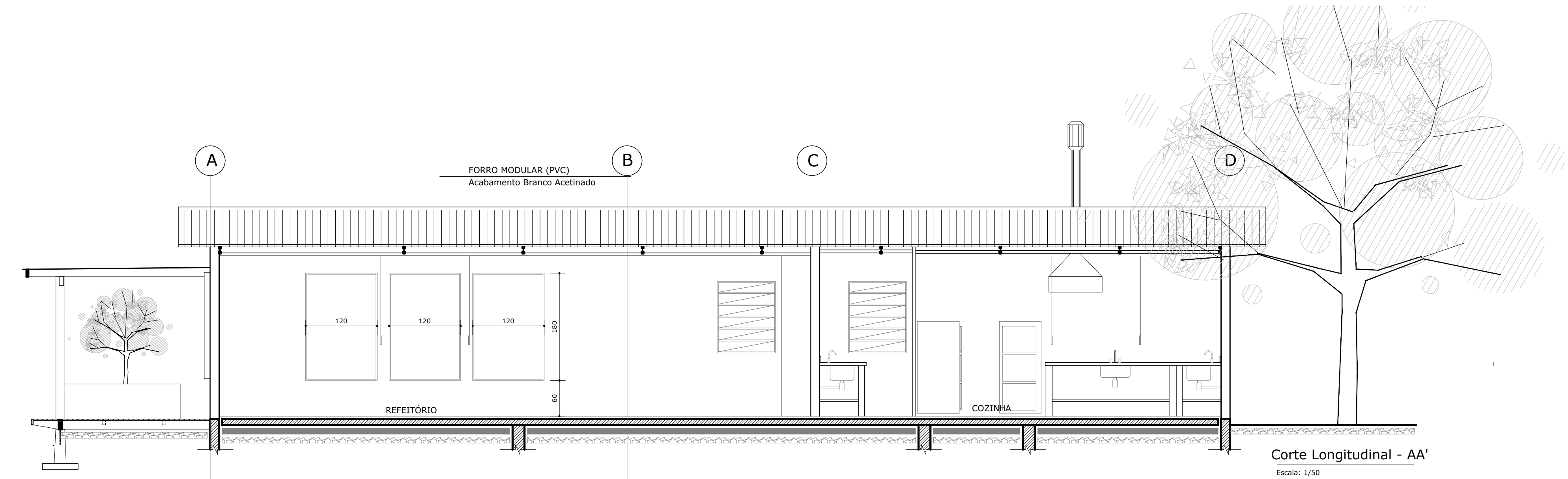

| | |
|---|--|
|  | PROREITORIA DE INFRAESTRUTURA COORDENADORIA DE OBRAS E PLANEJAMENTO AMBIENTAL E URBANO |
| DATA: SET/2024 | CAMPUS DE PALMEIRA DAS MISSÕES _ UFSM |
| ESCALA: | REFORMA - Restaurante |
| INDICADAS | Plantas Técnicas - Arquitetônico |
| DESENHISTA: André M. | PROJETO |
| DES.Nº: | ARQ. ANDRÉ OLIVEIRA DE MORAES MATR. 1642218-CAU AB2722-3 |